REVISTA TOT VOLEI

GRAN COMENÇAMENT DE LLIGA DE L'EQUIP DE 1ª DIVISIÓ.

NÚMERO 4
Dipòsit legal:
PM 1227 - 2000
TEMPORADA:
2.000 - 2.001
Editada Per:
CLUB VOLEIBOL ALGAIDA
Fundat l'any 1.992

L'inici de la temporada era molt optimista, tant per la qualitat de les jugadores com per l'exptraordinari ambient que regnava entre les components de l'equip. El DRAC HOTELS CV ALGAIDA volia superar el 5è lloc de la passada temporada.

QUARTES A FALTA DE 5 JORNADES

Quan tan sols falten 5 partits per acabar la lliga 00-01 ja es troba l'equip enfilat a la quarta posició, de moment un lloc més alt que la passada temporada, i amb la il.lusió i el somni de seguir per amunt si els resultats i el bon joc ens acompanyen com a les darreres jornades.

Si voleu mirar els resultats de l'equip **DRAC HOTLES CV ALGAIDA** de 1ª divisió ho podeu fer per **internet** a la pàgina de la Federació Espanyola de Voleibol:

http://www.sportec.com/www/fevb/

Clasificación actualizada a la jornada 17ª

	Equipo	J	G	P	S	SF	SC	PF	PC	Ptos
1	C.V. Sant Cugat	15	13	2	0	40	12	1246	984	28
2	C.V. Esplugues	15	10	5	0	36	23	1324	1220	25
3	Gioseppo Elche	13	11	2	0	34	18	1180	1025	24
4	Drac Hotels CV Algaida	13	9	4	0	30	21	1120	1074	22
5	C.V. Almoradí	14	7	7	0	27	25	1121	1106	21
6	C.V. Ciutadella	15	6	9	0	28	32	1289	1362	21
7	Universidad Alicante	14	6	8	0	26	28	1167	1142	20
8	C.E. Camp Escolar	14	4	10	0	20	33	1083	1168	18
9	Iverfinca Rubí	14	2	12	0	12	39	962	1214	16
10	Voleibol Teruel	13	2	11	0	12	34	882	1079	15

Resultats:

Teruel 0 - Drac H Algaida 3
Drac H Algaida 3 - Esplugues 2
U. Alicante 2 - Drac H Algaida 3
S. Cugat 3 - Drac H Algaida 1
Drac H Algaida 3 - Almoradí 1
Camp E.Lleida 3 -Drac H Algaida 0
Drac H Algaida 1 - Ciutadella 3
Drac H Algaida 3 - Rubí 0
Drac H Algaida 3 . U.Alicante 1
Rubí 1 - Drac H Algaida 3
Drac H Algaida 1 - S. Cugat 3
Esplugues 2 - Drac H Algaida 3
Drac H Algaida 3 - Camp E Lleida 0

Fotos cedides per XISCA POCOVÍ

ASSEMBLEA GENERAL DEL CLUB VOLEIBOL ALGAIDA

El dia 1 de desembre de l'any 2.000 es va celebrar l'assemblea general ordinària on es varen reunir els socis del club, així com tota la gran plantilla de jugadores del club en les seves diferents categories, així com els components de l'equip d'Atletisme, secció creada aquesta mateixa temporada 2000/2001 i que demostra dia a dia la seva gran qualitat tècnica.

Integrants de l'equip d'atletisme i grups de socis durant l'assemblea i sopar de companyerisme celebrat al restaurant de L'HIPÒDROM DE SON PARDO a Palma.

Alguns dels membres de la Junta Directiva del Club acompanyats pel Senyor GASPAR OLIVER i família, PRESIDENT DE **L'INSTITUT MUNICIPAL D'ESPORTS DE L'AJUNTAMENT DE PALMA**, el qual ens va alegrar molt amb la seva assistència.

Integrants de l'equip infantil femení i de l'equip cadet femení que juguen amb el nom d'ALGAIDA IES LLUCMAJOR

Components de l'equip JUVENIL B i al fons els atletes més jovenets.

Taulada de jugadores de SEGONA DIVISIÓ BALEAR i amics

Aquí podem veure una mescla-dissa de jugadores de l'equip JUVENIL A, del dePRIMERA BALEAR i jugadores de l'equip de PRIMERA DIVISIÓ NACIONAL.

Amb la incorporació de la secció d'atletisme, dos juvenils i un equip de segona divisió autonòmica a l'assemblea - sopar s'ha passat de 130 assistents la temporada 99-00 a la important quantitat de 180 persones aquesta temporada entre socis i jugadores i atletes.

ENHORABONA A TOTS ELS QUI HAN HO FET POSSIBLE !!

Ajuntament de Palma

IME
Institut Municipal de l'Esport

Enhorabona als qui feren el sopar i a **CÁRNICAS J. POCOVÍ,** per la col.laboració

UN RECÓ PER A LA HISTÒRIA

La segona temporada que participaven les jugadores del C.V.ALGAIDA a la lliga federada, temporada 97 - 98, de categoria juvenil ja varen quedar **CAMPIONES DE BALEARS** sense perdre ni un sol partit en tota la temporada, la qual cosa demostra que l'equip que va entrenar n'Andreu Gelabert era molt superior a tots els seus rivals.

L'equip estava format per Mª Antònia Trobat, Miquel Artigues (Delegat), Marga Maya, Cati Pol, Mª Laura Ferragut, Mª del Mar Puigserver, Elisa Montero, Gina Ferrando, Andreu Gelabert (Entrenador), Toñi Perelló, Rosa Vidal, Cati Llull, Francisca Pocoví (Capitana), Cati Cerdà i Laura Mercadé.

Com a CAMPIONES DE BALEARS assistiren a la fasse intersector del Campionat d'Espanya a TERUEL on quedaren SUBCAMPIONES, un bon lloc però insuficient per assistir a la final del Campionat d'Espanya on sols hi anava el Campió que va ser l'equip del Sabadell.

Resultats:

CVAlgaida	3	-	CV Teruel	1
CV Benidorm	1	-	CV Algaida	3
CN Sabadell	3	-	CV Algaida	0

Classificació:

1 CN Sabadell, 2 Club Voleibol Algaida, 3 CV Benidorm, 4 CV Teruel

Les jugadores jugaren beníssim i s'ho passaren bastant bé, aconseguint un gran èxit pel voleibol algaidí.

ALGAIDA I.E.S. LLUCMAJOR

L'equip infantil nascut de la unió de jugadores del **CLUB VOLEIBOL ALGAIDA** i l'**IES LLUCMAJOR** ha tengut un gran començament de temporada, amb uns resultats espectaculars. La lliga unificada entre el Consell Insular de Mallorca i la Federació de Voleibol de les Illes Balears en la categoria **INFANTIL FEMENINA** consta de dues fasses anomenades fasse preliminar o classificatòria formada per dos grups A i B i una segona fasse formada per dos grups: Els tres primers classificats de la 1ª fasse de cada grup que formen un nou grup que lluitarà pel campionat de Mallorca i un segon grup formats pels demés equips que participaran per classificar-se del 7è al 12è lloc.

L'equip ***ALGAIDA IES LLUCMAJOR*****, infantil femení,** està format per les jugadores següents: Cristina Ferrer (Primer d'ESO), Cristina Ferragut, Mª Antònia Pocoví, Patrícia Escobar, Cati Torres, Laura Auleta, Josefina Pol (Segon d'ESO), Cati Veny i Mercè Sastre 6è de Primària, Isabel Llinàs, Cati Fullana i Marga Rodríguez (Primer d'ESO). Posteriorment s'han afegit a l'equip tres noves jugadores: Victòria Rubio, Isabel Luque i Catalina Mª Oliver.

Cristina Ferragut, CAPITANA de l'equip

Els resultats de la primera fasse han estat els següents:

Algaida IES LLUCMAJOR	*3*	*-*	*Esporles*	*0*
Bunyola	*0*	*-*	*Algaida IES LLUCMAJOR*	*3*
Algaida IES LLUCMAJOR	*3*	*-*	*Son Servera*	*0*
CIDE	*3*	*-*	*Algaida IES LLUCMAJOR*	*0*
Algaida IES LLUCMAJOR	*3*	*-*	*Bunyola*	*0*
Esporles	*0*	*-*	*Algaida IES LLUCMAJOR*	*3*
Algaida IES LLUCMAJOR	*3*	*-*	*CIDE*	*0*
Son Servera	*0*	*-*	*Algaida IES LLUCMAJOR*	*3*
Algaida IES LLUCMAJOR	*3*	*-*	*Alaró*	*0*
Alaró	*0*	*-*	*Algaida IES LLUCMAJOR*	*3*

CLASSIFICACIÓ PRIMERA FASSE (Grup A):

1.- Algaida IES LLUCMAJOR , 2.- CIDE, 3.- Son Servera . Aquests 3 equips i els 3 de l'altre grup jugaran la fasse final

L'EQUIP CADET EMPENY FORT

Ja desde ben petitones, algunes de les jugadores de l'actual equip cadet Algaida-IES Llucmajor despuntaven com a grans elements dins el nostre esport del voleibol.
A la fotografia les podem veure quan encara eren jugadores benjamins i ja es varen proclamar CAMPIONES DE MALLORCA indicant d'aquesta manera les seves intencions d'arribar ben enfora i així ho demostraren, ja que posteriorment a la categoria aleví mixta també participaren a la final a Alaró on varen quedar SUBCAMPIONES

L'èxit i les ganes de fer-ho bé d'questes esportistes les dugué a participar a la lliga infantil unificada i l'avertura fou del tot profitosa que que varen assolir el SUBCAMPIONAT DE BALEARS essent de primer any i fent a saber a les rivals el que les esperava la propera temporada on quedarien CAMPIONES DE BALEARS sense perdre ni un sol partit en tota la lliga i assistiren al

CAMPIONAT D'ESPANYA a EL Ejido (Almeria) d'on tornaren com a SETENES D'ESPANYA

Aquest any com a cadets volen tornar a brillar com a les petites estrelles que ja són.

ALGAIDA IES LLUCMAJOR CADET FEMENÍ

L'equip cadet del **CV ALGAIDA** ha acabat la primera fasse classificatòria com a **CAMPIÓ** del grup A amb una sola derrota per la mínima, dins el camp de l'etern rival, l'Alaró.

Col.laboradors

Restaurant CA'L DIMONI Tf. 66 50 35
Cra. Manacor, Km. 21 07210 ALGAIDA

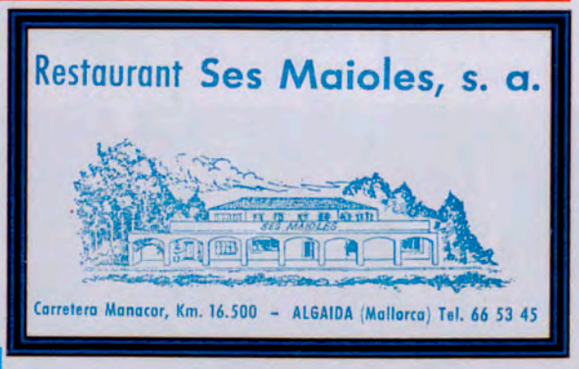

Resultats de la primera fasse:
Inca 0 - Algaida IES Llucmajor 3; Algaida IES Llucmajor 3 - Bunyola 0; Alaró 3 - Algaida IES Llucmajor 2; Algaida IES Llucmajor 3 - Artà 0; Algaida IES Llucmajor 3 - Inca 0; Bunyola 0 - Algaida IES Llucmajor 3; Artà 0 - Algaida IES Llucmajor 3; Algaida IES Llucmajor 3 - Alaró 1.

Classificació: El primer classificat ALGAIDA-IES LLUCMAJOR, i el segon classificat: Alaró, passen a la segona fase al grup que lluitarà per dues places del Campionat de Mallorca que donen accés a participar al CAMPIONAT DE BALEARS.

Esperam que ho aconsegueixin . **ÀNIM I SORT!!!**

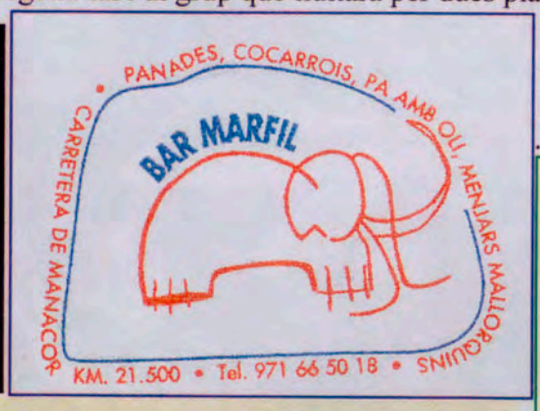

GRAN COMENÇAMENT DE L'EQUIP JUVENIL

L'equip juvenil femení DRAC HOTELS ALGAIDA ha quedat CAMPIÓ del grup B, sense perdre ni un sol partit ni tan sols un set. Ara a la fasse final , on l'Algaida lluita pels llocs de l'1 al 6, és més complicat ja que aquest grup està format pels dos primers classificats de cada grup: Alaró i S'Arenal (A), Drac Hotels Algaida i CIDE (B), Sant Joser Obrer i Manacor (C). Una vegada acabada la primera volta l'Algaida se situa en primera posició després de guanyar tots els partits, on cal destacar la treballada victòria a casa del campió de la temporada passada, l'Alaró per 2 - 3 (25-10, 15-25, 25-22, 25-27, 20-22) uns parcials tan igualats al final que donen una idea d'un partit vibrant, incert i d'aquells que fan aficció.

L'EQUIP DE PENYES A ALGAIDA

TEMPORADA 91-92

Aquesta temporada el C.V. ALGAIDA va participar per primera vegada al torneig de penyes comarcal de voleibol, on hi participaven 18 equips d'aficcionats de la comarca de Manacor amb equips de Manacor, Vilafranca, Petra, Artà, Algaida i Porto Cristo. Aquest primer equip de penyes estava format per mestres i aficcionats algaidins que s'ho volien passar bé i també estar en forma.

Equip format per:
Guillem Ruíz, Andreu Gelabert, Aina Mª Vidal, Xesca Barceló, Xisca Bauçà, Miquel Artigues, Joan Ferragut, Francesc Riudavets, Agustí Puigserver

En edicions posteriors el club va donar entrada a la juventud i aquí s'hi poden veure nous valors del voleibol algaidí, jugadors i jugadores que a la llarga han arribat a ser figures de l'esport.
La primera temporada es va arribar a ocupar un cinquè lloc i a les altres temporades es va variar entre un quart i un sisé lloc.
A l'actualitat alguns d'aquests jugadors i jugadores han quedat campions i campiones del torneig de 2x2 de Sant Jaume i les jugadores formen part de l'equip de 1ª nacional i de segona balear, ocupant una plaça privilegiada demostrant que el millor voleibol es juga a Algaida

restaurante
Ses Regates
Cocina Mallorquina
Carretera Manacor, Km. 16'800 (Algaida) Tel. 971 66 55 63

GESTORIA MULET
GA
INMOBILIARIA GARI & CHRIST
Plaça Sitjar, 8 - ALGAIDA - Mallorca
Tf. 971 668070 Fax 971 668012 Mòbil 677 818792

L'ALGAIDA A LA PREMSA

Els diferents equips del CV Algaida surten a la premsa bastantes vegades, especialment a "Diario de Mallorca" ja que els dissabtes anuncia el partit de primera divisió, els diumenges fa una crònica dels resultats i el dilluns posa la classificació, i el dimarts surtten les classificacions de tots els equips que participen a la lliga balear. Aquí podeu veure alguns retalls del diari.

El Algaida se mide al líder

Un buen hueso tienen las jugadoras del Drac Hotels de Algaida esta tarde a partir de las 16 horas en el polideportivo Germans Escalas, ya que el líder del grupo Sant Cugat es el equipo que rendirá visita al equipo mallorquín.

El Drac Hotels intentará dar la sorpresa esta tarde siempre que pueda controlar los ataques del Sant Cugat, aunque la claridad de ideas en el juego mallorquín puede abrir el camino del Algaida.

PRIMERA DIVISION

El Algaida a seguir sumando

El Drac Hotels de Algaida no puede desaprovechar la visita del Camp Escolar para seguir sumando. Las mallorquinas, que desde que se inició la segunda vuelta han mantenido una buena línea de juego, tendrán mañana en el equipo catalán a un rival propicio para subir puestos en la clasificación. El encuentro tendrá lugar a las 12 horas en el polideportivo Germans Escalas.

El Algaida, posteriormente a este encuentro deberá afrontar sendos encuentros ante el Elche, el conjunto más fuerte del grupo.

LA JORNADA

Pòrtol y Algaida se consolidan, pero el Manacor pierde fuelle

M. D. *Palma.*
La victoria del Pòrtol ante el Universitario le ha dado el liderato en solitario. El Algaida, tras un partido memorable, se impuso en la pista del segundo clasificado y dio una lección de cómo se remonta un partido. El Mutua General, que empezó la competición muy fuerte, parece haber perdido algo de fuelle y ocupa la penúltima posición.

PRIMERA DIVISION

El Drac Hotels avanza con paso firme tras vencer al Camp Escolar

DRAC HOTELS	3
CAMP ESCOLAR	0

Parciales 25/18 21' 25/20 21' 25/22 22'

M.D. *Palma.*
Un nuevo clima se respira en el equipo mallorquín del Drac Hotels de Algaida, que tras el inicio de la segunda vuelta parecen haberle cogido la medida a la categoría.

Las mallorquinas que sufrieron un duro correctivo, en la pista del Camp Escolar, no ha desaprovechado el buen momento de forma que atraviesa el equipo, para darle un buen repaso al equipo catalán.

El Drac Hotels tuvo el partido controlado desde el principio y sólo en el último set del partido y tras la introducción de varios cambios por parte del Drac Hotels, el equipo visitante se acercó en el marcador, aunque no lo suficiente para poner en peligro una clara victoria del equipo mallorquín.

PRIMERA FEMENINA

Camp Escolar, 2 - Gioseppo Elche, 3
Sant Cugat, 3 - Voleibol Teruel, 0
Esplugues, 2 - Drac Hotels, 3
Univ. Alicante, 3 - Iverfinca Rubí, 1

CLASIFICACIÓN	PJ	PG	PP	SF	SC	P
SANT CUGAT	15	13	2	40	12	28
GIOSEPPO ELCHE	12	11	1	34	15	23
ESPLUGUES	14	9	5	33	22	23
DRAC HOTELS	12	8	4	27	21	20
CIUTADELLA	14	6	8	28	29	20
UNIV. ALICANTE	14	6	8	26	28	20
ALMORADÍ	13	6	7	24	25	19
CAMP ESCOLAR	12	3	9	17	30	15
VOLEIBOL TERUEL	13	2	11	12	34	15
IVERFINCA RUBÍ	13	2	11	11	36	15

El Drac Hotels mantiene el tipo ante el Alicante

DRAC HOTELS	3
UNIVERSIDAD ALICANTE	1

Parciales 25/22 20' 25/23 22' 17/25 19' 25/23 23'

M.D. *Palma.*
El Drac Hotels de Algaida logró mantener el tipo ante el Universidad de Alicante. El conjunto alicantino vendió cara su derrota y disputó todos los sets hasta la última pelota y con aspiraciones de lograr un resultado positivo.

El primer set fue de tanteo entre ambos equipos. Las fuerzas se encontraba muy igualadas y los puntos se sucedían con gran rapidez. El Algaida aprovechó mucho mejor sus acciones de ataque y logró despegarse en el marcador, en los momentos cruciales de la definición del set.

El segundo set fue también muy disputado y muy parecido a la primera manga, sin embargo en el tercer set las universitarias lograron sorprender al Drac Hotels y poner una pincelada de emoción en el partido, que fue posteriormente disipada tras imponerse nuevamente el Algaida en el cuarto set, aunque nuevamente tras batallar punto a punto.

INFANTIL FEMENINO Gr. A

Clasificación final primera fase

EQUIPO	PJ	PG	PP	SF	SC	PF	PC	PT
Algaida	8	7	1	21	3	563	401	15
Bunyola	10	4	6	14	24	727	855	14
Cide	7	5	2	16	10	587	517	12
Son Servera	7	3	4	12	13	529	537	10
Esporles	8	2	6	10	21	582	694	10
Alaró	6	2	4	11	13	509	493	8

CADETE FEMENINO Gr. A

Clasificación final primera fase

EQUIPO	PJ	PG	PP	SF	SC	PF	PC	PT
Algaida	8	7	1	23	4	649	455	15
Alaró	8	7	1	22	5	633	416	15
Bunyola	7	3	4	9	13	405	420	10
Artá	6	1	5	4	15	301	443	7
Volei Inca	7	0	7	0	21	271	525	7

JUVENIL FEMENINO (1 AL 7)

Manacor, 3 - Sant Josep, 1
Arenal, 0 - Alaró, 3
Cide, 0 - Algaida, 3

EQUIPO	PJ	PG	PP	SF	SC	PF	PC	PT
Drac Hotels	7	7	0	21	4	596	479	14
Alaró	7	6	1	20	6	613	499	13
C. Artigues	8	5	3	15	11	591	565	13
Cide	6	3	3	11	10	480	461	9
S'Arenal	7	2	5	9	16	528	553	9
Sant Josep O.	7	1	6	6	18	452	560	8
Centre Tecnif.	6	0	6	1	18	326	469	6

SEGUNDA DIVISIÓN FEM.

Algaida, 3 - Pare Pou, 1

EQUIPO	PJ	PG	PP	SF	SC	PF	PC	PT
S'Arenal	10	9	1	27	5	764	435	19
Algaida	8	7	1	21	6	633	455	15
Vilafranca	10	5	5	22	15	756	709	15
Artá	9	5	4	15	16	628	625	14
Volei Inca	10	2	8	8	25	548	749	12
Sóller	9	0	9	1	27	345	701	9

1ª BALEAR FEMENINA

Bunyola, 1 - Sa Pobla, 3
Son Servera, 3 - Son Ferrer, 1
Algaida, 3 - Pòrtol, 1

EQUIPO	PJ	PG	PP	SF	SC	PF	PC	PT
Alaró	16	16	0	48	10	1379	1066	32
Algaida	16	14	2	45	15	1395	1174	30
Pòrtol	14	10	4	32	15	1089	882	24
Perruq. Ixent	14	9	5	35	20	1250	1107	23
Son Servera	13	9	4	31	17	1097	994	22
Cide	15	7	8	26	26	1118	1116	22
Sant Josep	14	7	7	27	27	1148	1175	21
Dorint S. Ferrer	16	4	12	20	39	1215	1365	20
Llevant	14	5	9	17	32	966	1135	19
Sa Pobla	15	3	12	14	39	1031	1191	18
Bunyola	15	3	12	14	39	1000	1251	18
Ciutadella	14	1	13	9	39	925	1157	15

Olé les jugadores de 2ª divisió balear

L'equip **C.V. ALGAIDA** de 2ª divisió balear ha demostrat que sab jugar i bé al voleibol i que com diuen en castellà ***"el/la que tuvo retuvo"***. Totes les jugadores, que ja feia bastant de temps que no jugaven, aquest any s'han replegat per formar l'equip i continuar practicant l'esport de moda. Al principi faltava saber situar-se i habituar-se a noves funcions dins el camp, i compaginar la feina amb els entrenaments i partits, però de mica en mica dominen la situació i han fet un final de temporada espectacular:

Vilafranca 2 - CVAlgaida 3
CV Algaida 3 - CV Artà 0
Inca 0 - CV Algaida 3
S'Arenal 3 - CV Algaida 0
CV Algaida 3 - S'Arenal 0
Sóller 0 - CV Algaida 3
CV Algaida 3 - Sóller 0
CV Artà 0 - CV Algaida 3
CV Algaida 3 - Vilafranca 1
CV Algaida 3 - Inca 0

Després de començar un poc insegures, ara comparteixen el liderat de la lliga amb l'equip de S'Arenal, amb un sol partit perdut i una segona volta amb tots els partits guanyats per 3 a 0, demostrant el seu potencial i fent a saber que de la pista de ses escoles no s'escapa cap punt. ENHORABONA!!!

Na **TOÑI PERELLÓ CÀNOVAS**, entrenadora i capitana de l'equip pot estar ben orgullosa de l'equip i del seu progrés durant aquesta lliga **ÀNIM I ENDAVANT!!**

Buffet
Ca'n Pistoleta
RESTAURANT
OASIS
CTRA. MANACOR, KM. 19'200 · ALGAIDA Tel.: 971 12 54 26
RESERVAS CONTESTADOR: 971 12 51 86

A les fotos podem veure a la majoria de les jugadores quan encara ern alevins o infantils. Segur que les imatges les duen bons records.

Cafè de
Sa Plaça
ESPECIALITAT EN
PA AMB OLI
I TAPES VARIADES
Sa Plaça, 5 Tel. 971 12 52 54
Carrer de Sant Joan, 2 Tel. Part. 971 12 50 03
ALGAIDA

LES PETITES TAMBÉ EN SABEN

Les jugadores alevins del CV ALGAIDA estan fent una extraordinària temporada ja que han sortit victorioses de tots els seus partits sense perdre ni un sol set.

Algaida 2 - Petra A 0
Algaida 2 - Petra B 0
Vilafranca A 0 - Algaida 2
Vilafranca B 0 - Algaida 2

L'equip està format per: Cati Veny, Cati Obrador, Catalina Mª Oliver, Mercè Sastre, Esperança Salom, Elena Wernicke, Cati Sastre, Lídia Martínez i na Petra Mut Oliver.

Entrenadora: Toñi Perelló
Ajudant: Bàrbara von Siebenthal

L'equip benjamí mixte ha començat molt bé la temporada 2000 -2001 i, en el seu debut a la lliga comarcal a una diada celebrada a Algaida, a les pistes de ses escoles, va demostrar ser un equip a tenir en compte, ja que va derrotar a tots els seus rivals per 2 a 0.

RESULTATS 1ª DIADA:

Algaida	2	- Sant Joan A	0
Algaida	2	- Sant Joan B	0
Algaida	2	- Vilafranca A	0
Algaida	2	- Vilafranca B	0
Sant Joan A	2	- Vilafranca B	1
Sant Joan B	2	- Vilafranca A	0

Durant un grapat de dimecres horabaixa les alevins participaran a unes diades infantil i cadets contra Porreres, Campos, Llucmajor i Santanyí per millorar la seva tècnica individual i de conjunt. Sort!!!

JÉSSICA RODRÍGUEZ GARCÍA,
jugadora de l'equip benjamí mixte.

ESPERANÇA SALOM RIGO,
Jugadora de l'equip aleví femení.

Consell de Mallorca
Departament d'Esports

AJUNTAMENT D'ALGAIDA

SECCIÓ D'ATLETISME

Els integrants de la secció d'atletisme del CV ALGAIDA ja han aconseguit una bona quantitat d'èxits durant la temporada 2000 - 2001 que fan d'aquesta especialitat esportiva que sigui un club a tenir present en totes les activitats i competicions, tant pel bon comportament com per la competició amb la consecució de títols tan importants con puguin ser els CAMPIONATS DE MALLORCA .

La primera prova oficial on es va participar va ser a la famosa carrera **"TERRA, MAR I PINS"**que es va celebrar a SA RÀPITA el 16 de desembre de 2.000, on destacaren els següents atletes:

Iniciació femení:
Mª de la Pau Ramis,CAMPIONA
Benjamí femení:
Kristin Maschke, TERCERA
Aleví masculí:
Marc Pedemonte, CINQUÈ

Toni Oliver Gelabert

TONI OLIVER
CAMPIÓ DE MALLORCA DE PENTALÓ

A la foto de la dreta podem veure a Toni Oliver Gelabert recent CAMPIÓ DE MALLORCA DE PENTALÓ, una prova composta de cinc espacialitats atlètiques: Pes, alçada, llargada, 60 metres llisos i 60 metres tanques. L'atleta pinero del CV ALGAIDA es va imposar amb autoritat amb un total de 1.803 punts. El segon classificat tan sols va arribar als 1.747 punts. ENHORABONA TONI!!!

Per altra banda, el 27 de gener de 2.001, es va celebrar el campionat de Mallorca aleví per equips, idò bé, l'equip ALEVÍ FEMENÍ d'Algaida es va proclamar CAMPIÓ DE MALLORCA per equips participant a les proves de pes, llargada, 60 m llisos i relleus 4x60. L'equip estava format per les atletes següents:

Catalina Veny
Mercè Sastre
Catalina Mª Oliver
Catalina Obrador
Elena Wernicke i
Paula Saray Juan

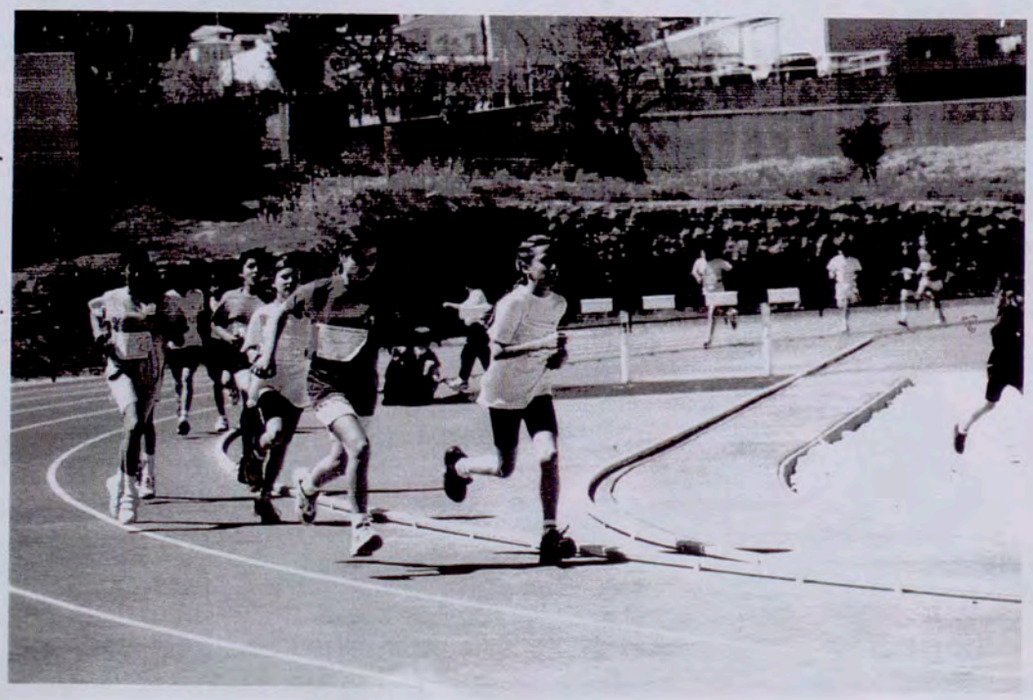

Al cross de CAPDEPERA, (CALA AGULLA), també hi va haver bons resultats per parts dels/de les atletes algaidins/es on cal destacar:
Iniciació femení 800 m:
Mª de la PauRamis
Trobat CAMPIONA
Benjamí femení 1.500 m:
Kristin Maschke
Tercera classificada
Aleví femení 3.500 m:
Kathrin Maschke
Tercera classificada
Enhorabona a les tres i tots els que hi participaren.

Participants d'iniciació masculí al poliesportiu "PRÍNCIPES DE ESPAÑA" a Palma

El passat 17 de febrer, al Príncipes de España, es va celebrar el CAMPIONAT DE MALLORCA INFANTIL I CADET de PISTA D'HIVERN 2001. Els resultats varen ser molt positius:

Infantil masculí: TONI OLIVER: CAMPIÓ DE MALLORCA de 60 m llisos amb un temps de 7" 93.
Infantil masculí: TONI OLIVER: SUBCAMPIÓ DE MALLORCA de llançament de pes de 4 Kg.: 9'66 metres.
Infantil femení:KATHRIN MASCHKE: SUBCAMPIONA DE MALLORCA de 2.000 m amb un temps de 8' 37".
Cadet masculí: JAUME OLIVER:QUART DE MALLORCA de llançament de pes de 5 Kg.
Cadet masculí: JAUME OLIVER:SETÈ DE MALLORCA de 60 m llisos.
Cadet masculí:JOSÉ MIGUEL GUILLERMO: SISÈ DE MALLORCA de 600 m llisos.

GRAN PARTICIPACIÓ A LA PRIMERA TROBADA COMARCAL D'ATLETISME, celebrada a ALGAIDA el 25 de febrer de 2.000 al camp municipal d'esports Es Porrassar. La DIADA, organitzada per la secció d'atletisme del CV ALGAIDA, CONSELL INSULAR DE MALLORCA I COMISSIÓ COMARCAL DES PLA va tenir el joc i l'ensenyament de la tècnica com a principal objectiu, deixant en segon terme la competició. La diada va ser molt animada i va comptar amb una gran participació, ja que hi assistiren més de setanta atletes d'Algaida i de la Comarca des Pla

A les fotos podem veure atletes de la secció d'atletisme en ple esforç en el recorregut del campionat de cross de Mallorca. La final de Balears es farà a l'illa de Menorca.

PRIMERA DIVISIÓ NACIONAL

El **DRACS HOTELS C.V. ALGAIDA** de **PRIMERA DIVISIÓ NACIONAL** està realitzant una excel.lent temporada, ja que ocupa la **quarta plaça** de la lliga nacional, després d'haver obtingut 9 victòries i 4 derrotes i a falta de tan sols 5 jornades per acabar la lliga.

GOVERN BALEAR

COMPOSICIÓ DE L'EQUIP:

Andreu Gelabert (Entrenador), Carmen Castaño, Joana Buades, Mª Rodríguez, Encarna Bautista, Cristina Ladaria, Elisa Montero, Aina Mª Vidal (Delegada), Laura Mercadé (Líbero), Cati Cerdà, Mª Alzamora, Mª Laura Ferragut, Xisca Pocoví (Capitana) i Joana Giménez.

GRUP BLISA®
INSTAL·LACIONS
Tel. oficina: (971) 125 111
Fax: (971) 125 559

Hotel Rural
Es Figueral Nou

Restaurant
Es Pati de Montuiri
Ctra. Montuiri - Sant Joan, km. 0,7
07230 Montuiri (Mallorca)
Tel. 971 64 67 64 - Fax 971 64 67 47
http://www.baleares.com/tourist.guide/esfigueral
e-mail:esfigueral@baleares.com

"SA NOSTRA"
CAIXA DE BALEARS